

### Comentário do Gestor

Novembro foi o sexto mês consecutivo que o Ibovespa fechou em queda, refletindo a profundidade da crise, tanto nas economias desenvolvidas como no Brasil. Isso nos obriga a continuar protegendo a carteira de ações, aproveitando momentos de euforia como oportunidades de venda. Nesse mês, nossas posições de juros e grãos se mostraram ganhadoras, mas não foram suficientes para compensar as perdas em moedas e petróleo. No boi, o mercado precificou uma queda exagerada do consumo e das exportações, o que nos trouxe prejuízos. Porém, o estoque de gado terminado é pequeno e diminuirá mês a mês, o que aumenta o potencial de ganhos em nossa posição comprada.

### Rentabilidades

	Nov/08	12m	24m	36m	2008	2007	2006	Início	Sharpe*	Vol**
<b>Sparta Cíclico FIM</b>	<b>-6,1%</b>	<b>129%</b>	<b>743%</b>	<b>1109%</b>	<b>131%</b>	<b>245%</b>	<b>48%</b>	<b>1291%</b>	<b>1,76</b>	<b>47,1%</b>
<b>Ibovespa</b>	<b>-1,8%</b>	<b>-42%</b>	<b>-13%</b>	<b>15%</b>	<b>-43%</b>	<b>44%</b>	<b>33%</b>	<b>25%</b>	<b>-1,04</b>	<b>50,9%</b>
<b>Dólar</b>	<b>10,3%</b>	<b>31%</b>	<b>8%</b>	<b>6%</b>	<b>32%</b>	<b>-17%</b>	<b>-9%</b>	<b>4%</b>	<b>0,71</b>	<b>26,8%</b>
<b>CDI</b>	<b>1,0%</b>	<b>12%</b>	<b>25%</b>	<b>45%</b>	<b>11%</b>	<b>12%</b>	<b>15%</b>	<b>48%</b>		

\* Índice de Sharpe em 12 meses  
\*\* Volatilidade Diária Anualizada em 12 meses

### Evolução da Cota e Patrimônio

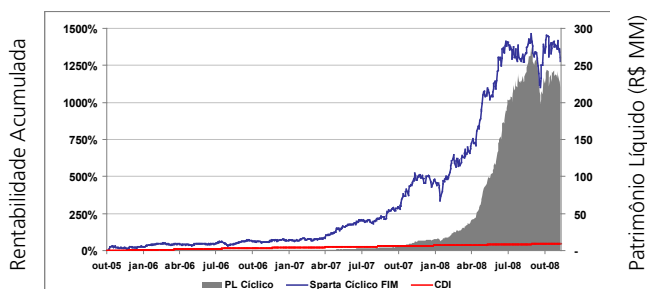

### Dados do Fundo

**Categoria ANBID:** Multimercado com Renda Variável com Alavancagem

**Aplicação Inicial Mínima:** R\$ 10.000

**Movimentação Mínima:** R\$ 5.000

**Saldo Mínimo de Permanência:** R\$ 10.000

**Aplicação:** Cotização em D+1

**Resgates:** Cotização em D+1, liquidação em D+4<sup>1</sup>

**Taxa de Administração:** 4% a.a.<sup>2</sup>

**Taxa de Performance:** 20% do que exceder o CDI, semestral

**Imposto de Renda:** exclusivamente no resgate, alíquota de 15%

**Administrador:** BNY Mellon SF DTVM S/A

**Custodiante:** Bradesco

**Auditoria:** KPMG

**PL médio dos últimos 12 meses:**

R\$ 127.567.030

**PL atual:** R\$ 218.313.627

**Data de Início:** 19/out/2005

### Desempenho por Mercado no Mês

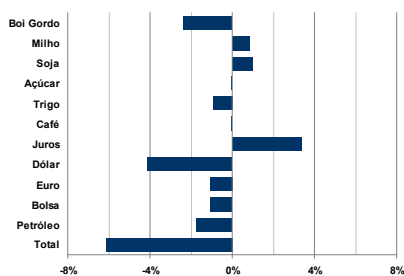

### Desempenho por Mercado no Ano

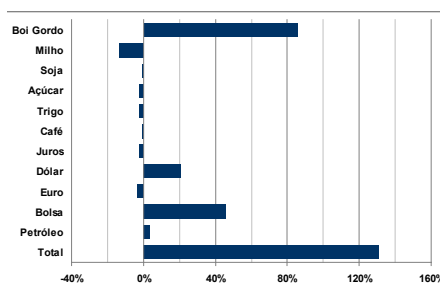

### Alocação de Risco

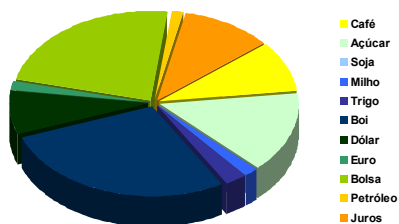

### Distribuição dos Retornos Semanais

Desde 19/out/2005

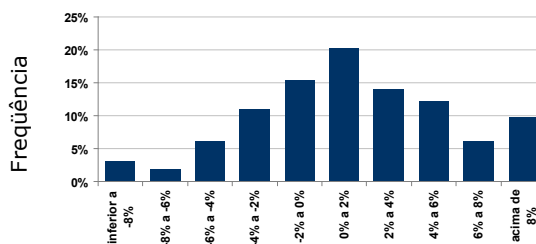

Fone: (11) 5054-4700 – [www.spartafundoss.com.br](http://www.spartafundoss.com.br)

A rentabilidade obtida no passado não representa garantia de rentabilidade futura. É recomendada a leitura cuidadosa do prospecto e regulamento do fundo de investimento pelo investidor ao aplicar seus recursos. Fundos de investimento não contam com garantia do administrador do fundo, do gestor da carteira, de qualquer mecanismo de seguro ou, ainda, do fundo garantidor de créditos – FGC. Este fundo utiliza estratégias com derivativos como parte integrante de sua política de investimento. Tais estratégias, da forma como são adotadas, podem resultar em significativas perdas patrimoniais para seus cotistas, podendo inclusive acarretar perdas superiores ao capital aplicado e a consequente obrigação do cotista de aportar recursos adicionais para cobrir o prejuízo do fundo. Este fundo está autorizado a realizar aplicações em ativos financeiros no exterior. Os fundos multimercados com renda variável podem estar expostos a significativa concentração em ativos de poucos emissores, com os riscos daí decorrentes. A rentabilidade divulgada não é líquida de impostos. O objetivo do fundo é obter um rendimento líquido superior ao CDI. O público alvo são pessoas físicas e jurídicas e fundos de investimentos em cotas. 1 Para resgates de valores superiores a R\$ 500.000, a cotização será no 27.º dia útil após o pedido do resgate, e pagamento no 3.º dia útil após a cotização. Para valores inferiores a R\$ 500.000, a cotização é no dia útil seguinte ao pedido de resgate e o pagamento no 3.º dia útil após a cotização. 2 Taxa de administração de 4% ao ano do PL, sendo que a taxa de administração máxima do fundo será de 5% ao ano do PL, no caso de aplicações em cotas de outros fundos de investimento. A administração e distribuição das cotas do fundo Sparta Cíclico FIM é feita por BNY Mellon Serviços Financeiros DTVM S/A, com sede na Av. Presidente Wilson, 231, 11.º andar, Rio de Janeiro - RJ, CEP 20030-905, CNPJ 02.201.501/0001-61. Serviços de Atendimento ao Cliente (SAC): Fale conosco no endereço [www.bnymellon.com.br/sf](http://www.bnymellon.com.br/sf) ou no telefone (21) 3974-4600. Ouvidoria: no endereço [www.bnymellon.com.br/sf](http://www.bnymellon.com.br/sf) ou no telefone 0800-7253219. A gestão é feita por Sparta Administradora de Recursos Ltda, com sede na Av. Ibirapuera, 2332 - Torre 1 - CJ 71, São Paulo - SP, CEP 04028-002, CNPJ 72.745.714/0001-30, telefone (11) 5054-4700, e-mail [contato@spartafundoss.com.br](mailto:contato@spartafundoss.com.br), site [www.spartafundoss.com.br](http://www.spartafundoss.com.br).

