

### Comentário do Gestor

Em Julho os mercados se comportaram como se a “bolha” das commodities tivesse chegado ao fim. Com isso, nossas posições alistas para milho, soja, trigo e petróleo trouxeram prejuízos consideráveis. Por outro lado, as posições baixistas de café e açúcar foram bastante lucrativas. No boi tivemos fortes movimentos de preço, com muita volatilidade, mas ainda assim conseguimos uma rentabilidade positiva. Nos financeiros, aproveitamos as oportunidades de venda, ou seja, apesar da queda drástica do valor de nossa carteira de ações, nos recuperamos com vendas futuras de índice, dólar e juros. Ainda inauguramos a operação de mais um mercado, o de Euro futuro, trazendo mais oportunidades de retorno e diversificação dos nossos riscos.

### Rentabilidades

|                    | Jul/08 | 2008   | 12m    | 2007   | 2006  | Sharpe* | Vol** |
|--------------------|--------|--------|--------|--------|-------|---------|-------|
| Sparta Cíclico FIM | 1,5%   | 136,9% | 371,7% | 244,9% | 47,6% | 3,06    | 47,5% |
| Ibovespa           | -8,5%  | -6,9%  | 9,8%   | 43,6%  | 32,9% | 0,03    | 31,3% |
| Dólar              | -1,6%  | -11,6% | -16,6% | -17,2% | -8,7% | -2,14   | 14,2% |
| CDI                | 1,1%   | 6,5%   | 11,3%  | 11,8%  | 15,0% |         |       |

\* Índice de Sharpe em 12 meses  
 \*\* Volatilidade Diária Anualizada em 12 meses

### Evolução da Cota e Patrimônio

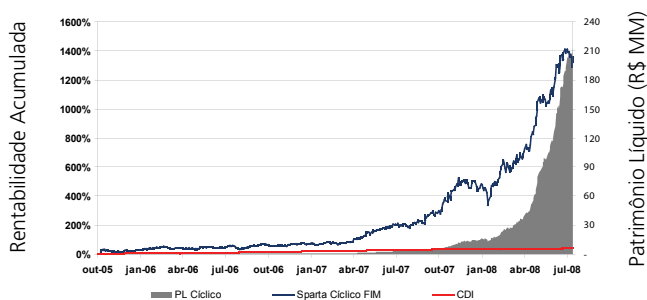

### Dados do Fundo

**Categoria ANBID:** Multimercado com Renda Variável com Alavancagem

**Aplicação Inicial Mínima:** R\$ 10.000

**Movimentação Mínima:** R\$ 5.000

**Saldo Mínimo de Permanência:** R\$ 10.000

**Aplicação:** Cotização em D+1

**Resgates:** Cotização em D+1, liquidação em D+4<sup>1</sup>

**Taxa de Administração:** 4% a.a.<sup>2</sup>

**Taxa de Performance:** 20% do que exceder o CDI, semestral

**Imposto de Renda:** exclusivamente no resgate, alíquota de 15%

**Administrador e Distribuidor:** Mellon Serviços Financeiros S/A

**Custodiante:** Bradesco

**Auditoria:** KPMG

**PL médio dos últimos 12 meses:** R\$ 51.666.690

**PL atual:** R\$ 212.391.506

**Data de Início:** 19/out/2005

### Distribuição dos Retornos Semanais

Desde 19/out/2005

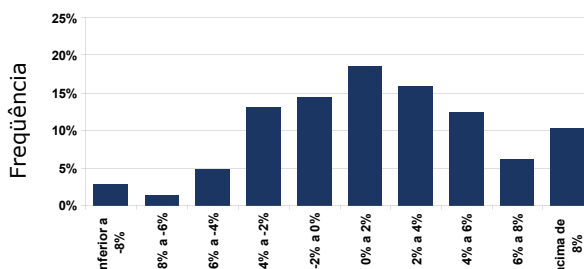

### Desempenho por Mercado no Mês

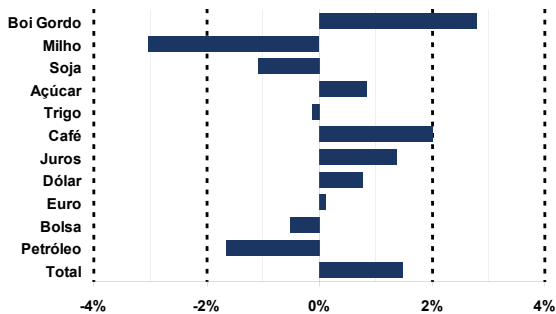

### Desempenho por Mercado no Ano

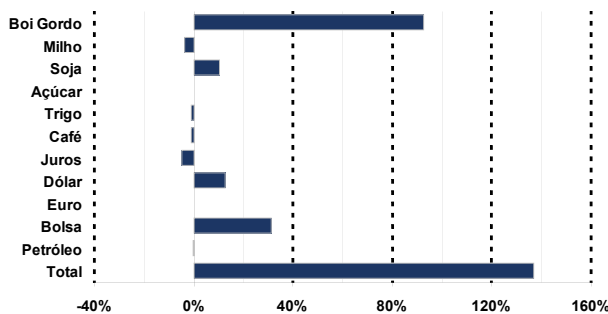

### Alocação de Risco

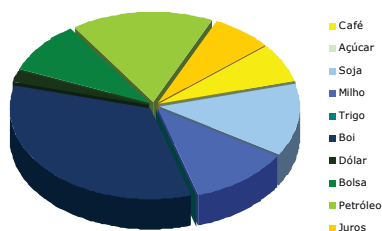

### Patrimônio

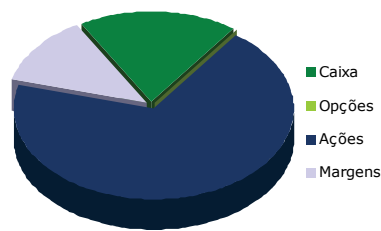

Fone: (11) 5054-4700 – [www.spartafundos.com.br](http://www.spartafundos.com.br)

A rentabilidade obtida no passado não representa garantia de rentabilidade futura. Este fundo utiliza estratégias com derivativos como parte integrante de sua política de investimento. Tais estratégias, da forma como são adotadas, podem resultar em significativas perdas patrimoniais para seus cotistas. Fundos de investimento não contam com garantia do administrador do fundo, do gestor da carteira, de qualquer mecanismo de seguro ou, ainda, do fundo garantidor de créditos – FGC. É recomendada a leitura cuidadosa do prospecto e regulamento do fundo de investimento pelo investidor ao aplicar seus recursos. Os fundos multimercados com renda variável podem estar expostos a significativa concentração em ativos de poucos emissores, com os riscos daí decorrentes. A rentabilidade divulgada não é líquida de impostos. O objetivo do fundo é obter um rendimento líquido superior ao CDI. O público alvo são pessoas físicas e jurídicas e fundos de investimentos em cotas. <sup>1</sup> Para resgates de valores superiores a R\$ 500.000, a cotização será no 27.º dia útil após o pedido do resgate, e pagamento no 3.º dia útil após a cotização. Para valores inferiores a R\$ 500.000, a cotização é no dia útil seguinte ao pedido de resgate e o pagamento no 3.º dia útil após a cotização. <sup>2</sup> Taxa de administração de 4% ao ano do PL, sendo que a taxa de administração máxima do fundo será de 5% ao ano do PL, no caso de aplicações em cotas de outros fundos de investimento. A administração e distribuição das cotas do fundo Sparta Cíclico FIM é feita pela Mellon Serviços Financeiros S/A, com sede na Av. Presidente Wilson, 231, 11.º andar, Rio de Janeiro - RJ, CNPJ 02.201.501/0001-61, e é gerido por Sparta Administradora de Recursos Ltda, com sede na Rua Afonso Braz, 864, cj 92, São Paulo - SP, CNPJ 72.745.714/0001-30. Mellon Serviços Financeiros S/A, Serviços de Atendimento ao Cliente (SAC): Fale conosco no endereço [www.bnymellon.com.br/sf](http://www.bnymellon.com.br/sf) ou no telefone (21) 3974-4600. Ouvidoria: no endereço [www.bnymellon.com.br/sf](http://www.bnymellon.com.br/sf) ou no telefone 0800-7253219.

