

Comentário do Gestor

A expressiva queda da cotação da arroba do boi gordo na BM&F trouxe grandes prejuízos no mês, que não foram totalmente compensados com os lucros das vendas de juros. No entanto, por serem posições que vencem ao longo de 2009, têm bom potencial de recuperação nos próximos meses. Nos financeiros, a venda de bolsa e compra de dólares teve resultado neutro enquanto as vendas de petróleo foram bastante lucrativas. A expressiva alta do euro no mês acarretou grande prejuízo, mas não mudou nossa visão com relação a esse mercado. Nos demais mercados agrícolas, tivemos bastante volatilidade, que não trouxe resultados expressivos no período.

Rentabilidades

	Dez/08	12m	24m	36m	2008	2007	2006	Início	Sharpe*	Vol**
Sparta Cíclico FIM	-6,4%	116,3%	646,3%	1001,3%	116,3%	244,9%	47,6%	1201,8%	1,63	46,9%
Ibovespa	2,6%	-41,2%	-15,6%	12,2%	-41,2%	43,6%	32,9%	28,2%	-0,96	52,0%
Dólar	0,2%	31,9%	9,3%	-0,2%	31,9%	-17,2%	-8,7%	3,7%	0,75	27,7%
CDI	1,1%	12,4%	25,7%	44,6%	12,4%	11,8%	15,0%	49,5%		

* Índice de Sharpe em 12 meses
** Volatilidade Diária Anualizada em 12 meses

Evolução da Cota e Patrimônio

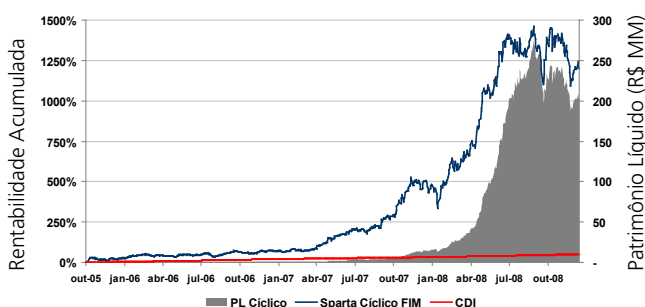

Dados do Fundo

Categoria ANBID: Multimercado com Renda Variável com Alavancagem

Aplicação Inicial Mínima: R\$ 10.000

Movimentação Mínima: R\$ 5.000

Saldo Mínimo de Permanência: R\$ 10.000

Aplicação: Cotização em D+1

Resgates: Cotização em D+1, liquidação em D+4¹

Taxa de Administração: 4% a.a.²

Taxa de Performance: 20% do que exceder o CDI, semestral

Imposto de Renda: exclusivamente no resgate, alíquota de 15%

Administrador: BNY Mellon SF DTVM S/A

Custodiante: Bradesco

Auditoria: KPMG

PL médio dos últimos 12 meses:

R\$ 143.244.701

PL atual: R\$ 202.812.095

Data de Início: 19/out/2005

Desempenho por Mercado no Mês

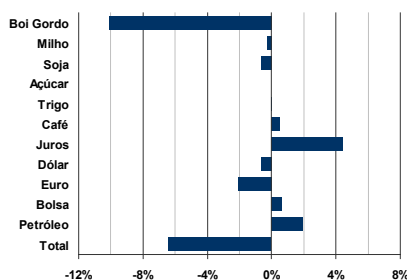

Desempenho por Mercado no Ano

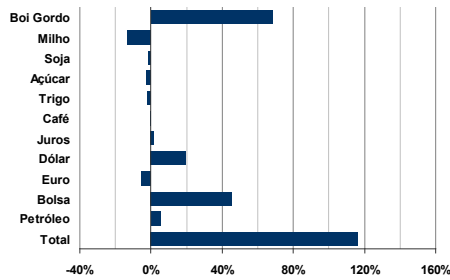

Alocação de Risco

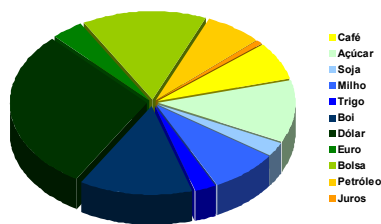

Distribuição dos Retornos Semanais

Desde 19/out/2005

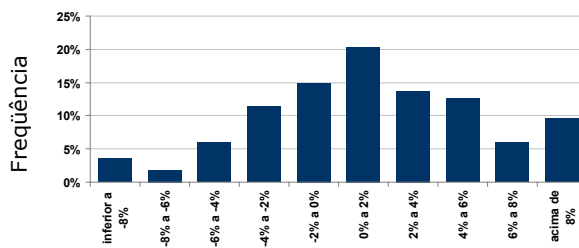

Fone: (11) 5054-4700 – www.spartafundos.com.br

A rentabilidade obtida no passado não representa garantia de rentabilidade futura. É recomendada a leitura cuidadosa do prospecto e regulamento do fundo de investimento pelo investidor ao aplicar seus recursos. Fundos de investimento não contam com garantia do administrador do fundo, do gestor da carteira, de qualquer mecanismo de seguro ou, ainda, do fundo garantidor de créditos – FGC. Este fundo utiliza estratégias com derivativos como parte integrante de sua política de investimento. Tais estratégias, da forma como são adotadas, podem resultar em significativas perdas patrimoniais para seus cotistas, podendo inclusive acarretar perdas superiores ao capital aplicado e a consequente obrigação do cotista de aportar recursos adicionais para cobrir o prejuízo do fundo. Este fundo está autorizado a realizar aplicações em ativos financeiros no exterior. Os fundos multimercados com renda variável podem estar expostos a significativa concentração em ativos de poucos emissores, com os riscos daí decorrentes. A rentabilidade divulgada não é líquida de impostos. O objetivo do fundo é obter um rendimento líquido superior ao CDI. O público alvo são pessoas físicas e jurídicas e fundos de investimentos em cotas. 1 Para resgates de valores superiores a R\$ 500.000, a cotização será no 27.º dia útil após o pedido do resgate, e pagamento no 3.º dia útil após a cotização. Para valores inferiores a R\$ 500.000, a cotização é no dia útil seguinte ao pedido de resgate e o pagamento no 3.º dia útil após a cotização. 2 Taxa de administração de 4% ao ano do PL, sendo que a taxa de administração máxima do fundo será de 5% ao ano do PL, no caso de aplicações em cotas de outros fundos de investimento. A administração e distribuição das cotas do fundo Sparta Cíclico FIM é feita por BNY Mellon Serviços Financeiros DTVM S/A, com sede na Av. Presidente Wilson, 231, 11.º andar, Rio de Janeiro - RJ, CEP 20030-905, CNPJ 02.201.501/0001-61. Serviços de Atendimento ao Cliente (SAC): Fale conosco no endereço www.bnymellon.com.br/sf ou no telefone (21) 3974-4600. Ouvidoria: no endereço www.bnymellon.com.br/sf ou no telefone 0800-7253219. A gestão é feita por Sparta Administradora de Recursos Ltda, com sede na Av. Ibirapuera, 2332 - Torre 1 - CJ 71, São Paulo - SP, CEP 04028-002, CNPJ 72.745.714/0001-30, telefone (11) 5054-4700, e-mail contato@spartafundos.com.br, site www.spartafundos.com.br.