

Comentário do Gestor

O preço da arroba do boi gordo continua firme, com oferta muito reduzida, confirmando nossas previsões e garantindo um excelente resultado nesse mercado. Nesse mês foram realizadas operações nas bolsas de Chicago e Nova York, nos mercados de soja, açúcar e trigo. Aumentamos o número de mercados em que podemos atuar e reduzimos os riscos associados à falta de liquidez do mercado local. Nos grãos (soja, trigo e milho), houve uma correção de preços após as fortes altas dos últimos meses, porém não acreditamos que houve mudança significativa de fundamento e, portanto, seguimos comprados. No café e açúcar, fomos beneficiados pela queda dos preços. Nos ativos financeiros, o grande movimento do mês aconteceu no mercado futuro de juros. A curva de juros futuros precifica vários aumentos na taxa Selic ao longo do ano. Seguimos com a nossa posição, acreditando na manutenção dos juros básicos, porém alocando um risco sensivelmente menor. Continuamos vendidos no dólar e desfizemos o hedge da nossa carteira de ações. Recomendamos a leitura da Opinião do Gestor para o 2.o trimestre, já disponível em nosso site, para melhor entendimento dos fundamentos das nossas posições.

Rentabilidades

	Mar/08	2008	12m	2007	2006	Sharpe*	Vol**
Sparta Cíclico FIM	3,20%	20,50%	313,4%	244,9%	47,6%	5,99	45,0%
CDI	0,84%	2,58%	11,3%	11,9%	15,0%		
Ibovespa	-3,97%	-4,57%	33,1%	43,6%	32,9%		
Dólar	3,91%	-1,25%	-14,7%	-17,2%	-8,7%		

* Índice de Sharpe em 12 meses
 ** Volatilidade Diária Anualizada em 12 meses

Dados do Fundo

Categoria ANBID: Multimercado com Renda Variável com Alavancagem
Imposto de Renda: exclusivamente no resgate, alíquota de 15%
Aplicação Inicial Mínima: R\$ 5.000
Administrador e Distribuidor: Mellon Serviços Financeiros S/A
Saldo/Movimentação Mínima: R\$ 1.000
Custodiante: Bradesco
Aplicação: Cotização em D+1
Auditoria: KPMG
Resgates: Cotização em D+1, liquidação em D+4¹
PL médio dos últimos 12 meses: R\$ 8.742.461
Taxa de Administração: 4% a.a.²
PL atual: R\$ 30.513.595
Taxa de Performance: 20% do que exceder o CDI, semestral
Data de Início: 19/out/2005

Evolução da Cota e Patrimônio

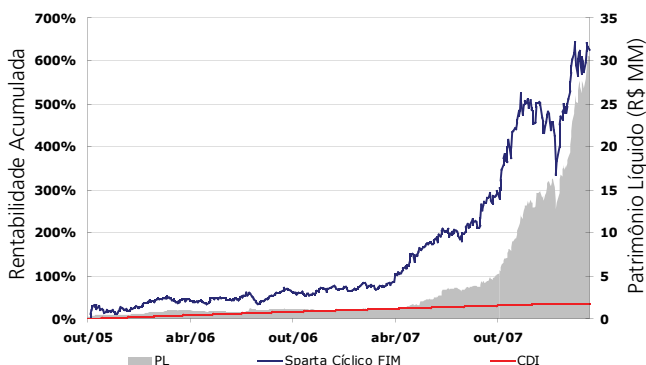

Distribuição dos Retornos Semanais

Desde 19/out/2005

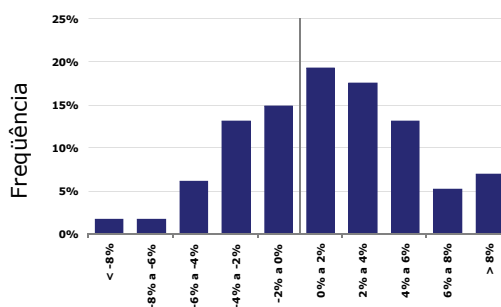

Desempenho por Mercado no Mês

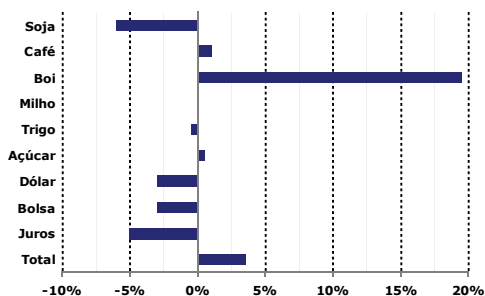

Desempenho por Mercado no Ano

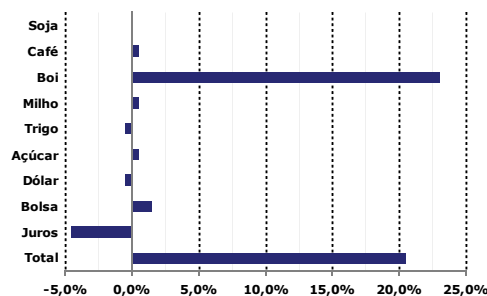

Alocação de Risco

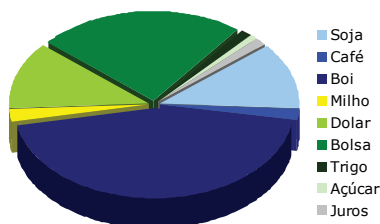

- Soja
- Café
- Boi
- Milho
- Dólar
- Bolsa
- Trigo
- Açúcar
- Juros

Patrimônio

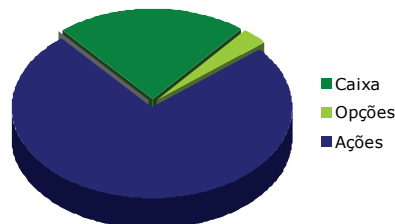

- Caixa
- Opções
- Ações

Fone: (11) 3845-5088 – www.spartafundos.com.br

A rentabilidade obtida no passado não representa garantia de rentabilidade futura. Este fundo utiliza estratégias com derivativos como parte integrante de sua política de investimento. Tais estratégias, da forma como são adotadas, podem resultar em significativas perdas patrimoniais para seus cotistas. Fundos de investimento não contam com garantia do administrador do fundo, do gestor da carteira, de qualquer mecanismo de seguro ou, ainda, do fundo garantidor de créditos – FGC. É recomendada a leitura cuidadosa do prospecto e regulamento do fundo de investimento pelo investidor ao aplicar seus recursos. Os fundos multimercados com renda variável podem estar expostos a significativa concentração em ativos de poucos emissores, com os riscos daí decorrentes. A rentabilidade divulgada não é líquida de impostos. O objetivo do fundo é obter um rendimento líquido superior ao CDI. O público alvo são pessoas físicas e jurídicas e fundos de investimentos em cotas. ¹ Para resgates de valores superiores a R\$ 500.000, a cotização será no 27.o dia útil após o pedido do resgate, e pagamento no 3.o dia útil após a cotização. Para valores inferiores a R\$ 500.000, a cotização é no dia útil seguinte ao pedido de resgate e o pagamento no 3.o dia útil após a cotização. ² Taxa de administração de 4% ao ano do PL, sendo que a taxa de administração máxima do fundo será de 5% ao ano do PL, no caso de aplicações em cotas de outros fundos de investimento. A administração e distribuição das cotas do fundo Sparta Cíclico FIM é feita pela Mellon Serviços Financeiros S/A, com sede na Av. Presidente Wilson, 231, 11.o andar, Rio de Janeiro - RJ, CNPJ 02.201.501/0001-61, e é gerido por Sparta Administradora de Recursos Ltda, com sede na Rua Afonso Braz, 864, cj 92, São Paulo - SP, CNPJ 72.745.714/0001-30. Mellon Serviços Financeiros S/A, Serviços de Atendimento ao Cliente (SAC): Fale conosco no endereço www.bnymellon.com.br/sf ou no telefone (11) 3974-4600. Ouvidoria: no endereço www.bnymellon.com.br/sf ou no telefone 0800-7253219.

