

Comentário do Gestor

Em Julho os mercados se comportaram como se a "bolha" das commodities tivesse chegado ao fim. Com isso, nossas posições altistas para milho, soja, trigo e petróleo trouxeram prejuízos consideráveis. Por outro lado, as posições baixistas de café e açúcar foram bastante lucrativas. No boi tivemos fortes movimentos de preço, que nos proporcionaram lucros. Nos financeiros, tivemos o pior desempenho desde o início do fundo, com prejuízos em ações, dólar e índice. No entanto, as posições vendidas em juros futuros atenuaram o prejuízo. Apesar do resultado ruim, continuamos acima do Ibovespa no ano em bolsa. Finalmente, temos a inauguração da operação de mais um mercado, o de Euro futuro, trazendo mais oportunidades de retorno e diversificação dos nossos riscos.

Rentabilidades

	Jul/08	2008	12m	2007	2006	Sharpe*	Vol**
Sparta Anti-Cíclico FIM	-15,8%	52,2%	139,8%	155,9%	28,4%	1,52	50,4%
Ibovespa	-8,5%	-6,9%	9,8%	43,6%	32,9%	0,03	31,3%
Dólar	-1,6%	-11,6%	-16,6%	-17,2%	-8,7%	-2,14	14,2%
CDI	1,1%	6,5%	11,3%	11,8%	15,0%		

* Índice de Sharpe, em 12 meses
** Volatilidade Diária Anualizada, em 12 meses

Evolução da Cota e Patrimônio

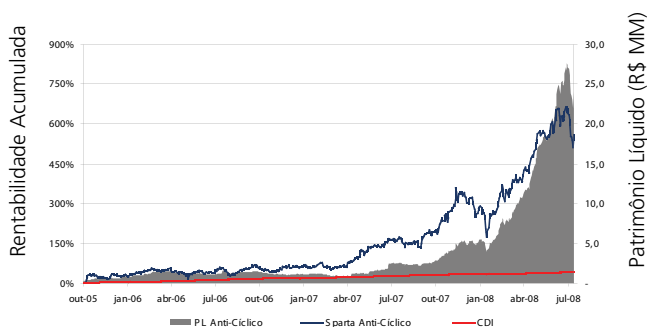

Dados do Fundo

Categoria ANBID: Multimercado com Renda Variável com Alavancagem

Aplicação Inicial Mínima: R\$ 10.000

Movimentação Mínima: R\$ 5.000

Saldo Mínimo de Permanência: R\$ 10.000

Aplicação: Cotização em D+1

Resgates: Cotização em D+1, liquidação em D+4¹

Taxa de Administração: 4% a.a.²

Taxa de Performance: 20% do que exceder o CDI, semestral

Imposto de Renda: exclusivamente no resgate, alíquota de 15%

Administrador e Distribuidor: Mellon Serviços Financeiros S/A

Custodiante: Bradesco

Auditoria: KPMG

PL médio dos últimos 12 meses: R\$ 9.880.326

PL atual: R\$ 23.438.546

Data de Início: 19/out/2005

Distribuição dos Retornos Semanais

Desde 19/out/2005

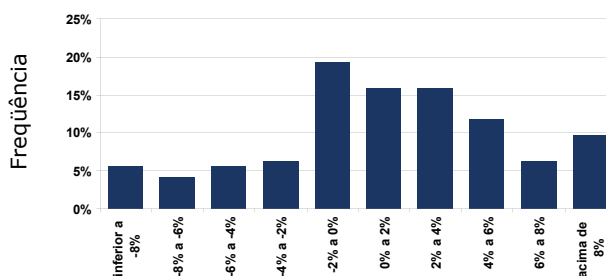

Desempenho por Mercado no Mês

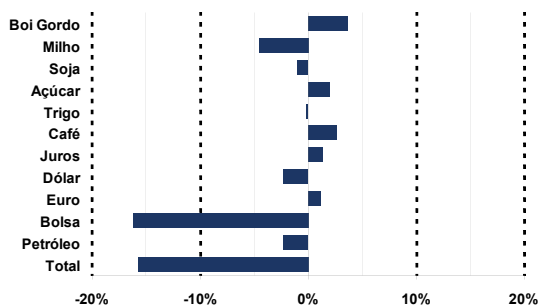

Desempenho por Mercado no Ano

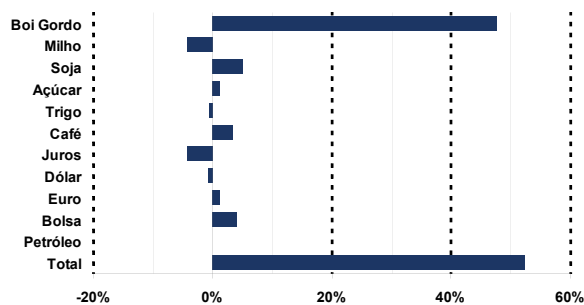

Alocação de Risco

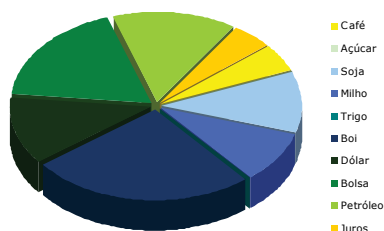

Patrimônio

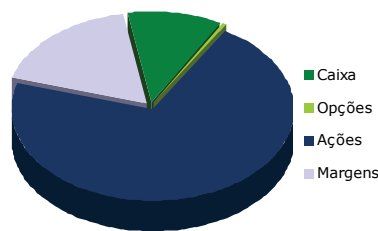

Fone: (11) 5054-4700 – www.spartafundos.com.br

A rentabilidade obtida no passado não representa garantia de rentabilidade futura. Este fundo utiliza estratégias com derivativos como parte integrante de sua política de investimento. Tais estratégias, da forma como são adotadas, podem resultar em significativas perdas patrimoniais para seus cotistas. Fundos de investimento não contam com garantia do administrador do fundo, do gestor da carteira, de qualquer mecanismo de seguro ou, ainda, do fundo garantidor de créditos – FGC. É recomendada a leitura cuidadosa do prospecto e regulamento do fundo de investimento pelo investidor ao aplicar seus recursos. Os fundos multimercados com renda variável podem estar expostos a significativa concentração em ativos de poucos emissores, com os riscos daí decorrentes. A rentabilidade divulgada não é líquida de impostos. O objetivo do fundo é obter um rendimento líquido superior ao CDI. O público alvo são pessoas físicas e jurídicas e fundos de investimentos em cotas. ¹ Para resgates de valores superiores a R\$ 500.000, a cotização será no 27.º dia útil após o pedido do resgate, e pagamento no 3.º dia útil após a cotização. Para valores inferiores a R\$ 500.000, a cotização é no dia útil seguinte ao pedido de resgate e o pagamento no 3.º dia útil após a cotização. ² Taxa de administração de 4% ao ano do PL, sendo que a taxa de administração máxima do fundo será de 5% ao ano do PL, no caso de aplicações em cotas de outros fundos de investimento. A administração e distribuição das cotas do fundo Sparta Anti Cíclico FIM é feita pela Mellon Serviços Financeiros S/A, com sede na Av. Presidente Wilson, 231, 11.º andar, Rio de Janeiro - RJ, CNPJ 02.201.501/0001-61, e é gerido por Sparta Administradora de Recursos Ltda, com sede na Rua Afonso Braz, 864, cj 92, São Paulo - SP, CNPJ 72.745.714/0001-30, Mellon Serviços Financeiros S/A, Serviços de Atendimento ao Cliente (SAC). Fale conosco no endereço www.bnymellon.com.br/sf ou no telefone (21) 3974-4600. Ouvidoria: no endereço www.bnymellon.com.br/sf ou no telefone 0800-7253219.

