

Comentário do Gestor

A classificação do Brasil como "Investment Grade" aumentou o fluxo de compra de ações e nossa carteira apresentou desempenho bastante satisfatório, com destaque para as ações da Cemig e da Petrobrás. O Real retornou à sua trajetória de valorização com relação ao dólar após a normalização das exportações, porém com uma volatilidade sensivelmente menor, que reduziu o ganho das operações anti-cíclicas. Nos agrícolas o destaque foi a expressiva valorização da arroba do boi gordo. O mercado antecipou a valorização da entressafra e com isso nossos objetivos de preço foram ultrapassados, motivo pelo qual decidimos realizar os lucros. A soja apresentou valorização no período enquanto o milho se desvalorizou devido à expectativa de uma "safrinha" cheia. O café seguiu sem tendência bem definida, o que reduziu as perdas da posição fundamental. Nas operações no exterior, via SWAPs, os ganhos com a valorização do petróleo foram neutralizados pela queda do S&P.

Rentabilidades

	Mai/08	2008	12m	2007	2006	Sharpe*	Vol**
Sparta Anti-Cíclico FIM	22,34%	58,50%	195,2%	155,9%	28,4%	2,35	48,6%
CDI	0,87%	4,40%	11,1%	11,9%	15,0%		
Ibovespa	6,96%	13,63%	38,9%	43,6%	32,9%		
Dólar	-3,43%	-8,01%	-15,5%	-17,2%	-8,7%		

* Índice de Sharpe, em 12 meses
** Volatilidade Diária Anualizada, em 12 meses

Dados do Fundo

Categoria ANBID: Multimercado com Renda Variável com Alavancagem

Aplicação Inicial Mínima: R\$ 5.000

Saldo/Movimentação Mínima: R\$ 1.000

Aplicação: Cotização em D+1

Resgates: Cotização em D+1, liquidação em D+4¹

Taxa de Administração: 4% a.a.²

Taxa de Performance: 20% do que exceder o CDI, semestral

Imposto de Renda: exclusivamente no resgate, alíquota de 15%

Administrador e Distribuidor: Mellon Serviços Financeiros S/A

Custodiante: Bradesco

Auditoria: KPMG

PL médio dos últimos 12 meses: R\$ 5.964.670

PL atual: R\$ 18.592.122

Data de Início: 19/out/2005

Evolução da Cota e Patrimônio

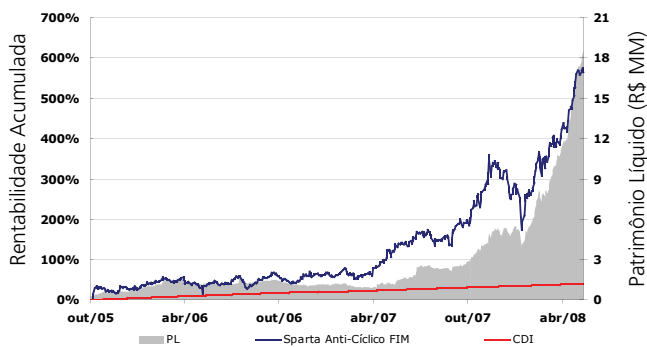

Distribuição dos Retornos Semanais

Desde 19/out/2005

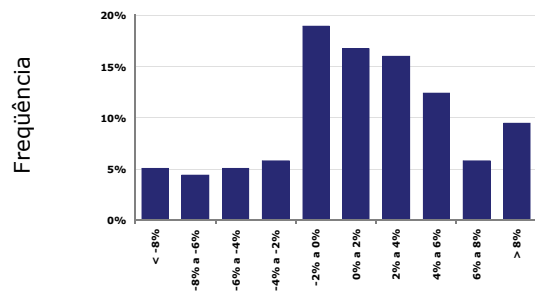

Desempenho por Mercado no Mês

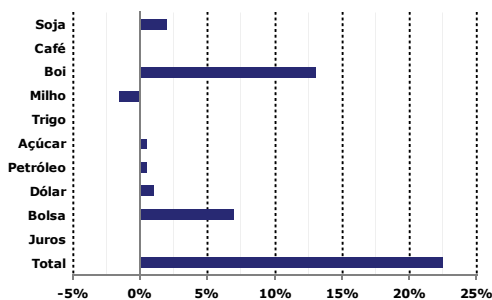

Desempenho por Mercado no Ano

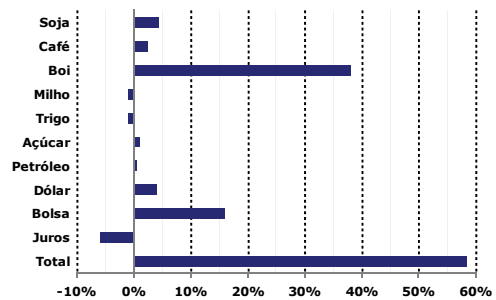

Alocação de Risco

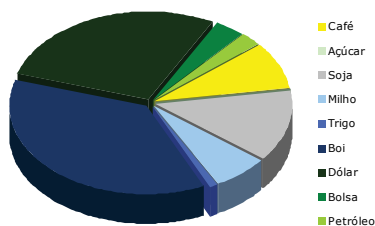

Patrimônio

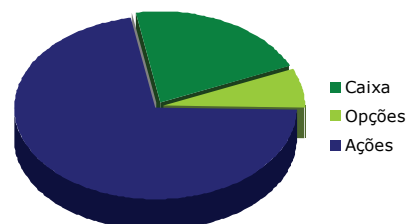

Fone: (11) 3845-5088 – www.spartafundos.com.br

A rentabilidade obtida no passado não representa garantia de rentabilidade futura. Este fundo utiliza estratégias com derivativos como parte integrante de sua política de investimento. Tais estratégias, da forma como são adotadas, podem resultar em significativas perdas patrimoniais para seus cotistas. Fundos de investimento não contam com garantia do administrador do fundo, do gestor da carteira, de qualquer mecanismo de seguro ou, ainda, do fundo garantidor de créditos – FGC. É recomendada a leitura cuidadosa do prospecto e regulamento do fundo de investimento pelo investidor ao aplicar seus recursos. Os fundos multimercados com renda variável podem estar expostos a significativa concentração em ativos de poucos emissores, com os riscos daí decorrentes. A rentabilidade divulgada não é líquida de impostos. O objetivo do fundo é obter um rendimento líquido superior ao CDI. O público alvo são pessoas físicas e jurídicas e fundos de investimentos em cotas. ¹ Para resgates de valores superiores a R\$ 500.000, a cotização será no 27.º dia útil após o pedido do resgate, e pagamento no 3.º dia útil após a cotização. Para valores inferiores a R\$ 500.000, a cotização é no dia útil seguinte ao pedido de resgate e o pagamento no 3.º dia útil após a cotização. ² Taxa de administração de 4% ao ano do PL, sendo que a taxa de administração máxima do fundo será de 5% ao ano do PL, no caso de aplicações em cotas de outros fundos de investimento. A administração e distribuição das cotas do fundo Sparta Anti-Cíclico FIM é feita pela Mellon Serviços Financeiros S/A, com sede na Av. Presidente Wilson, 231, 11.º andar, Rio de Janeiro - RJ, CNPJ 02.201.501/0001-61, e é gerido por Sparta Administradora de Recursos Ltda, com sede na Rua Afonso Braz, 864, cj 92, São Paulo - SP, CNPJ 72.745.714/0001-30, Mellon Serviços Financeiros S/A, Serviços de Atendimento ao Cliente (SAC). Fale conosco no endereço www.bnymellon.com.br/sf ou no telefone (11) 3974-4600. Ouvidoria: no endereço www.bnymellon.com.br/sf ou no telefone 0800-7253219.

